





PRIJAVA - UGOVOR ZA MARKETINŠKE USLUGE

TAČAN NAZIV IZLAGAČA / KORISNIKA USLUGA	DRŽAVA
OSOBA KOJA UGOVARA IZLAGANJE NA SAJMU	FIKSNI/MOBIJNI TEL.
V.A.T. (number)	POŠTANSKI BROJ I MESTO ULICA I BROJ
E. POŠTA	WWW.

ŠTAMPANI MATERIJAL				
	KATALOG	EUR/kom.	NARUČENO	
 <p>KATALOG</p> <p>Markica na prvoj strani (3 x 2,5 cm)</p>  <p>Markica na planu Sajma (2 x 2 cm)</p>  <p>Markica na rasporedu izlagača po halama (2 x 2 cm)</p>	Markica na prvoj strani (3 x 2,5 cm)	130	kom.	
	Markica na planu Sajma (2 x 2 cm)	50	kom.	
	Markica na tlocrtu (2 x 2 cm)	30	kom.	
	Insertacija reklamnog umetka - dostavljenog Sajmu	85	kom.	
	Pregradni karton - jedna kolor strana	100	kom.	
	Unutrašnja kolor strana	70	kom.	
	Unutrašnja crno-bela strana	55	kom.	
	Prva unutrašnja strana, kolor	175	kom.	
	Druga strana korica, kolor	220	kom.	
	Treća strana korica, kolor	200	kom.	
	Četvrta strana korica, kolor	270	kom.	
	OSTALE USLUGE		EUR/kom.	NARUČENO
	 <p>LETAK</p> <p>Markica (znak i logo firme)</p>  <p>BILBORD</p> <p>Markica na bilbordima vel. 60 x 40 cm</p>	Pravo podele propagandnog materijala - izlagači *	105	kom.
		Pravo podele propagandnog materijala - izlagači (jedan dan) *	30	kom.
Pravo podele propagandnog materijala - neizlagači**		220	kom.	
Pravo podele propagandnog materijala - neizlagači (jedan dan) **		60	kom.	
Prostor na letku koji se deli potencijalnim posetiocima (distribuiru se u Novom Sadu i okolnim naseljima)		305	kom.	
Markica na bilbordima (vel. 60 x 40 cm) i plakatima (vel. 12 x 10 cm) povodom priredbe		1.750	kom.	
* Za podelu propagandnog materijala izlagačima Sajam obezbeđuje tri dnevne ulaznice. ** Za podelu propagandnog materijala neizlagačima Sajam obezbeđuje tri dnevne ulaznice.				
Gore navedene cene grafičkih usluga podrazumevaju da naručilac dostavi pripremljeno rešenje elektronskom poštom ili na CD-u. Ostale usluge koje se odnose na izradu i pripremu štampanih materijala ugovaraju se prema posebnoj ponudi i prema važećem cenovniku.				

NAPOMENA

- SVE CENE SU IZRAŽENE BEZ PDV-A, KOJI ĆE U FAKTURI BITI OBRAČUNAT U SKLADU SA VAŽEĆIM ZAKONSKIM PROPISIMA U VREME IZVRŠENJA USLUGA. PDV PADA NA TERET KUPCA.
- POTPISIVANJEM OVE PRIJAVE - UGOVORA, IZLAGAČ JE SAGLASAN SA OPŠTIM USLOVIMA UGOVARANJA, KOJI SU SASTAVNI DEO OVE PRIJAVE - UGOVORA, KAO I SA NAČINOM PLAĆANJA NAVEDENIM U OPŠTIM USLOVIMA. U SLUČAJU SPORA NADLEŽAN JE STVARNO NADLEŽNI SUD U NOVOM SADU.
- PODNETA PRIJAVA JE NEOPOZIVA I OBAVEZNA ZA IZLAGAČA UKOLIKO JE NE OTKAŽE ISKLJUČIVO PISANIM PUTEM 20 DANA PRE OTVARANJA SAJAMSKE PRIREDBE.

TV „SVI NA SAJAM“

TELEVIZIJSKA EMISIJA	EUR	NARUČENO	PRODUKCIJA	EUR	NARUČENO
Emitovanje jedne sekunde spota (donetog na CD-u)	4/sekunda	sekundi	Snimanje i montaža reportaže sa štanda izlagača s emitovanjem (do 1 minuta)	170/kom.	kom.
Emitovanje video vesti (prilog do 30 sekundi)	40/kom.	kom.	Snimanje i montaža reportaže sa mesta događaja (do 1 minuta), emitovanje i CD sa emitovanom reportažom	270/kom.	kom.
Emitovanje video zapisa događaja sa Sajma (1 minut)	81/minut	minuta			
Kajron do 10 reči (izrada i jedno emitovanje)	30/kom.	kom.	Prilog - razgovor na Sajmu (do 2 minuta)	130/kom.	kom.
Markica uz voditeljsku najavu ili odjavu (u jednoj emisiji)	70/kom.	kom.	Prilog - video zapis događaja na Sajmu (1 minut)	81/minut	minuta
Pominjanje uz voditeljsku najavu ili odjavu (u jednoj emisiji)	45/kom.	kom.	Video zapis događaja - uručenje priznanja (1 minut)	70/minut	minuta
Inserter do 5 sekundi (u jednoj emisiji)	90/emisija	emisija	CD sa snimljenom emisijom u kojoj je emitovana reportaža	5/kom.	kom.

TV „SVI NA SAJAM“ - Televizijska emisija u produkciji Novosadskog sajma emituju se na 40 regionalnih i lokalnih televizija, širom Srbije U VREME SAJMA - emisije u trajanju do 25 minuta, realizuju se svakodnevno tokom Sajma i emituju na lokalnim televizijama PRE I POSLE SAJMA - emisije u trajanju do 15 minuta, realizuju se jednom nedeljno na mreži regionalnih i lokalnih televizija

www.sajam.net

INTERNET SAJT - BANERI	EUR/kom.	NARUČENO	INTERNET SAJT - BANERI	EUR/kom.	NARUČENO
Na prvoj stranici sajta - mesečno *			Na stranici priredbe - mesečno *		
Veličine 970 x 90 piksela	220	kom.	Veličine 970 x 90 piksela	130	kom.
Veličine 180 x 150 piksela	180	kom.	Veličine 250 x 250 piksela	180	kom.
Na svim stranicama sajta - više od 4.000 strana - mesečno *			Na stranici za izlagače, stranici za posetioce stranici Kongresnog centra i stranici „O nama“ - mesečno *		
Veličine 970 x 90 piksela	360	kom.	Veličine 970 x 90 piksela	95	kom.
Veličine 250 x 250 piksela	500	kom.	Veličine 250 x 250 piksela	117	kom.
Na stranici Sajmovi/događaji i stranici Press -mesečno *			Profil - mesečno *		
Veličine 250 x 250 piksela	95	kom.	Reklamna strana za sponzora	765	kom.

* Srpski i engleski, sa linkom na sajt firme

www.facebook.com/novosadskisajam

Promocija na Facebook stranici Novosadskog sajma - mesečno	EUR/kom.	NARUČENO
Plasiranje informacija, tagovanje i šerovanje informacija komitenata	150	kom.

www.instagram.com/novosadski_sajam

Promocija na Instagram profilu Novosadskog sajma - mesečno	EUR/kom.	NARUČENO
Plasiranje informacija, tagovanje i šerovanje informacija komitenata	150	kom.

www.youtube.com/user/Novosadskisajam

Promocija na YouTube kanalu Novosadskog sajma - mesečno	EUR/kom.	NARUČENO
Plasiranje informacija	150	kom.

NAPOMENA:

- SVE CENE SU IZRAŽENE BEZ PDV-A, KOJI ĆE U FAKTURI BITI OBRAČUNAT U SKLADU SA VAŽEĆIM ZAKONSKIM PROPISIMA U VREME IZVRŠENJA USLUGA. PDV PADA NA TERET KUPCA.
- POTPISIVANJEM OVE PRIJAVE - UGOVORA, IZLAGAČ JE SAGLASAN SA OPŠTIM USLOVIMA UGOVARANJA, KOJI SU SASTAVNI DEO OVE PRIJAVE - UGOVORA, KAO I SA NAČINOM PLAĆANJA NAVEDENIM U OPŠTIM USLOVIMA. U SLUČAJU SPORA NADLEŽAN JE STVARNO NADLEŽNI SUD U NOVOM SADU.
- PODNETA PRIJAVA JE NEOPOZIVA I OBAVEZNA ZA IZLAGAČA UKOLIKO JE NE OTKAŽE ISKLJUČIVO PISANIM PUTEM 20 DANA PRE OTVARANJA SAJAMSKE PRIREDBE.

REKLAMNE POVRŠINE - REKLAMNO-TEHNIČKE USLUGE (u vreme sajmских priredbi)

AULA NOVOSADSKOG SAJMA	EUR/m ² /KOM.	NARUČENO	U KRUGU SAJMA I U HALAMA	EUR/m ² /KOM.	NARUČENO
Zakup prostora vel. 5 x 1 m za isticanje donetog transparenta (cerada ili meš)	55	m ²	Zakup prostora za isticanje donetog panoa ili transparenta	35	m ²
Zakup prostora veličine 1 x 2 m za isticanje donetog panoa	35	m ²	Zakup prostora za isticanje donetog transparenta (cerada ili meš) - na Aleji nacija kod Hale 2	62	m ²
ISPRED GLAVNOG ULAZA U SAJAM	EUR/KOM.	NARUČENO			
Zakup prostora za isticanje donetog transparenta vel. 2 x 3 m (cerada ili meš)	1.305	kom.	Zakup prostora za isticanje zastave vel. 1,5 x 3 m u Hali „Master“	90	kom.
Zakup prostora za isticanje zastave vel. 1,5 x 3 m	145	kom.	CEPELIN	EUR/KOM.	NARUČENO
Zakup prostora za isticanje zastave vel. 1,5 x 3 m, u trajanju od mesec dana	205	kom.	Zakup prostora za doneti cepelin	105	kom.

PO POSEBNIM PONUDAMA

• Zakup reklamnih površina na fasadama Novosadskog sajma na mesečnom i godišnjem nivou

AULA NOVOSADSKOG SAJMA

Transparent 5 x 1 m

Pano 1 x 2 m

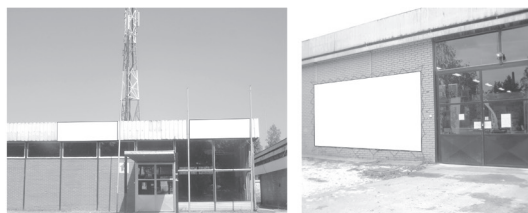
U KRUGU SAJMA

Transparent 3 x 1,5 m

Transparent 5 x 3 m

ISPRED GLAVNOG ULAZA U SAJAM

Zastava 1,5 x 3 m

SPONZORSKI PAKETI I OSTALI PAKETI MARKETINŠKIH USLUGA UGOVARAJU SE PO POSEBNIM PONUDAMA. TEL. + 381 21/483-11-25
NAPOMENA

- SVE CENE SU IZRAŽENE BEZ PDV-A, KOJI ĆE U FAKTURI BITI OBRAČUNAT U SKLADU SA VAŽEĆIM ZAKONSKIM PROPISIMA U VREME IZVRŠENJA USLUGA. PDV PADA NA TERET KUPCA.
- POTPISIVANJEM OVE PRIJAVE - UGOVORA, IZLAGAČ JE SAGLASAN SA OPŠTIM USLOVIMA UGOVARANJA, KOJI SU SASTAVNI DEO OVE PRIJAVE - UGOVORA, KAO I SA NAČINOM PLAĆANJA NAVEDENIM U OPŠTIM USLOVIMA. U SLUČAJU SPORA NADLEŽAN JE STVARNO NADLEŽNI SUD U NOVOM SADU.
- PODNETA PRIJAVA JE NEOPOZIVA I OBAVEZNA ZA IZLAGAČA UKOLIKO JE NE OTKAŽE ISKLJUČIVO PISANIM PUTEM 20 DANA PRE OTVARANJA SAJAMSKE PRIREDBE.

 Novi Sad, _____
 datum

 Pečat _____
 Potpis Novosadski sajam

 Pečat _____
 Ime prezime ovlašćenog lica
 za izlagača / korisnika usluga

 Pečat _____
 Potpis